

泰國全覽八日 曼谷/清邁進出

優雅啟程，泰北風情|暹羅盛宴



航班參考 (僅供參考，實際搭乘航班依行前說明會資料為主)

天數	出發/抵達時間	起飛 / 抵達城市	航空公司	班機號碼	飛行時間
第 01 天	07:20 / 10:35	桃園 → 清邁CNX	長榮航空	BR-257	04 小時 15 分
第 08 天	12:45 / 17:15	曼谷BKK → 桃園	長榮航空	BR-212	03 小時 30 分
第 01 天	08:05 / 11:10	桃園 → 曼谷BKK	長榮航空	BR-067	04 小時 15 分
第 08 天	11:50 / 16:30	清邁CNX → 桃園	長榮航空	BR-258	03 小時 40 分
第 01 天	07:20 / 10:25	桃園 → 清邁CNX	中華航空	CI-851	04 小時 05 分
第 08 天	14:05 / 18:40	曼谷BKK → 桃園	中華航空	CI-832	03 小時 35 分
第 01 天	10:05 / 13:05	桃園 → 曼谷BKK	中華航空	CI-831	04 小時 00 分
第 08 天	11:25 / 15:50	清邁CNX → 桃園	中華航空	CI-852	03 小時 25 分



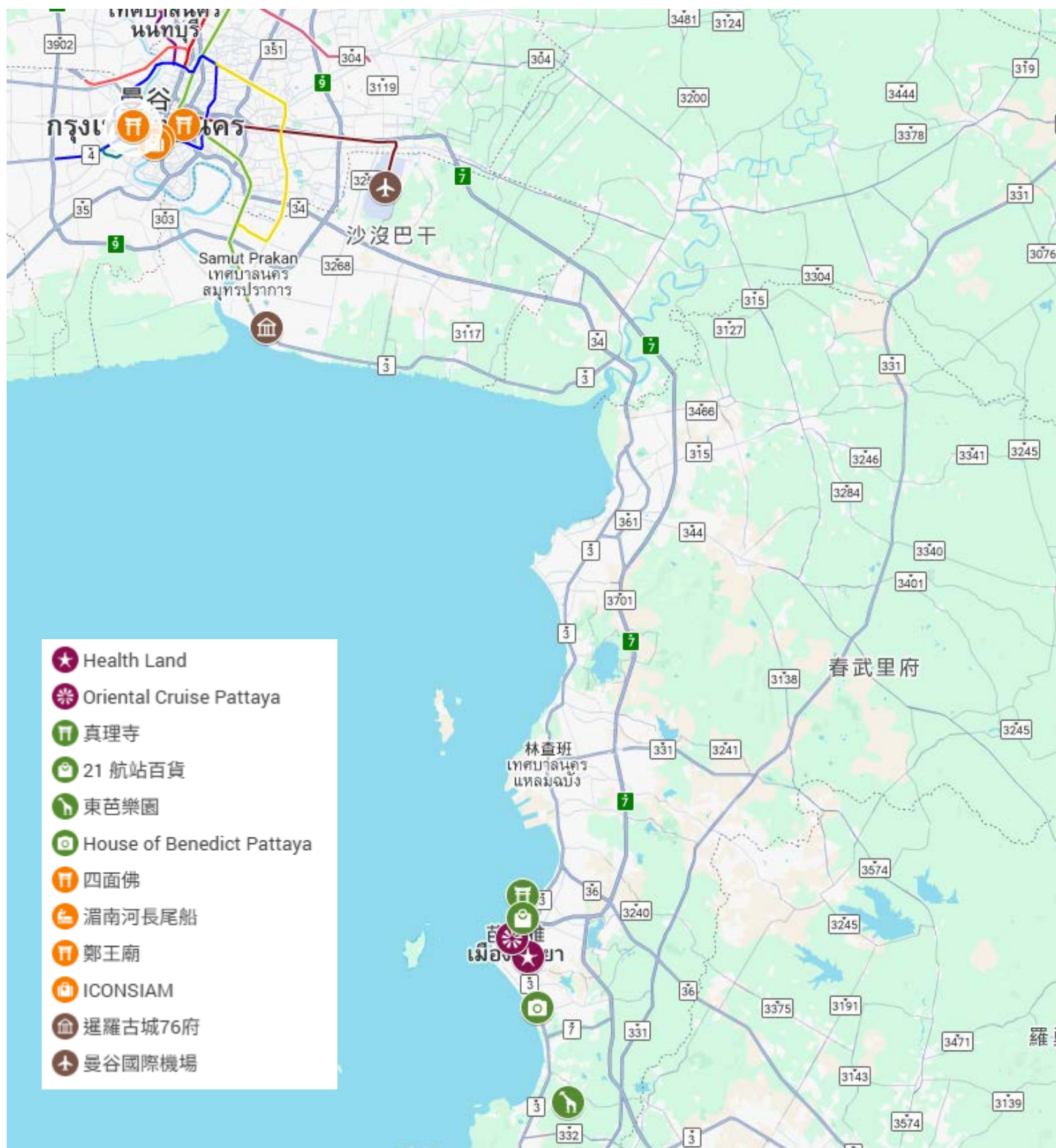

全程安心承諾・品味細節的極致旅程

從容欣賞世界，由百合守護旅遊細節。

※【搭乘長榮/中華航空】：

✈ 長榮航空 | 全方位尊榮服務 ✨

以「安全、舒適、專業」聞名全球，長榮航空提供完善的客艙設施與穩健的服務，從登機開始便展現台灣人的熱情與細心。座椅採用人體工學設計，搭配貼心周到的機上服務，讓旅程自在又安心。

✈ 空中美饌 | 與國際名廚合作，結合中華料理精髓與西式佳餚，並搭配香檳與精選飲品，無論商務或

休閒旅客，都能在空中享受高水準饗宴。

✪ 中華航空 | 東方雅致之旅 ✪

中華航空以客為尊，致力於提供最好的飛航品質和機上服務，與 SkyTeam 夥伴緊密合作，緊密與全世界接軌。歡迎您盡情享受與華航的每一段美好飛行時光。

華航秉持核心價值「文創、科技、環保、感動、信賴」，透過遍布全球航網，將台灣文創實力與生活美學推上國際舞台，讓旅客感受不一樣的華航。

※【特色品味】

1. **雙北古城巡禮**：探訪清邁古城塔佩門、清萊白廟與藍廟，感受泰北藝術與靜謐。
2. **奢華饗宴體驗**：從紅橋泰宴到 Oriental Carnival 男模秀自助晚宴，味蕾與視覺的雙重享受。
3. **文化與自然融合**：茵他儂國家公園、放水燈祈福、泰服體驗，感受純粹的暹羅靈性。
4. **五星連泊尊榮享受**：精選 Marriott、Shangri-La、Royal Orchid Sheraton 等奢旅酒店。
5. **精選體驗行程**：HEALTH LAND 2 小時泰式按摩、航遊湄南河、東方嘉年華晚宴。

※【行程承諾 | 不進站】

為了讓旅客享有最純粹的旅行體驗，本行程嚴格遵守「不進站」原則，堅持不將旅程時間浪費於無關景點的購物安排，讓每一分每一秒都花在值得的風景與文化之中。

⊗ **不進免稅店等購物站**：全程不安排傳統購物站，如免稅店、土產店、藥妝店等，避免走馬看花、行程被壓縮，專注景點與體驗。

※【貼心提供】：

★ 提升遊覽體驗每人配有一導覽耳機：

為您提供導覽耳機，克服距離限制，舒適的隨時聽導遊及領隊解說。既可節省時間，無需等待的隨心探索，讓您能充分的了解景點特色及歷史。

★ 每日瓶裝水：

百合將每日將提供貴賓們 1 人 1 瓶礦泉水。

暹羅全覽，結合文化、建築、自然與餐桌藝術，展開深度旅遊體驗。

※【特色住宿】

1) 清邁五星 | Chiang Mai Marriott / Meliá Chiang Mai / Shangri-La Chiang Mai：

2023 年開幕 383 間房 / 2022 年開幕 260 間房 / 2025 年裝修 277 間房

坐落古城與山嶺之間，融合現代奢華與泰北自然美學。落地窗外是山嵐與寺塔剪影，夜幕中一池藍光倒映星影，靜謐如詩。



2) 清萊四星 | The Heritage Chiang Rai Hotel & Convention 2019 年開幕 321 間房：

地標級度假酒店，典雅殖民風建築，白牆與泳池交映。夜色中伴隨燈火微光，彷彿置身異域的浪漫時光。

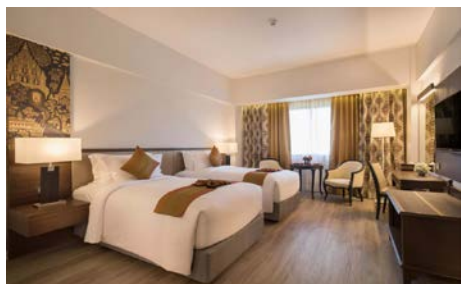

3) 芭達雅五星 | Akara Hotel Pattaya 2024 年開幕 315 間房

俯瞰海岸線的精品度假酒店，結合歐式格調與熱帶風情。頂樓泳池如天際鏡面，為旅人留下一幕最動人的藍色印記。

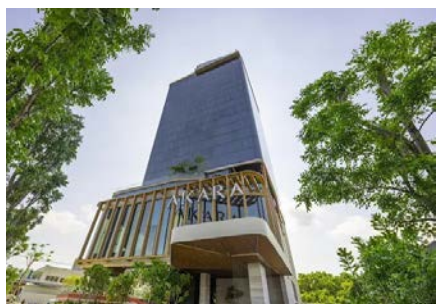

4) 曼谷五星 | Royal Orchid Sheraton Riverside Bangkok 726 間

湄南河畔經典地標，窗外即是曼谷閃耀天際線。柔和燈影灑落大理石廊道，演繹都市奢華的靜謐品味。

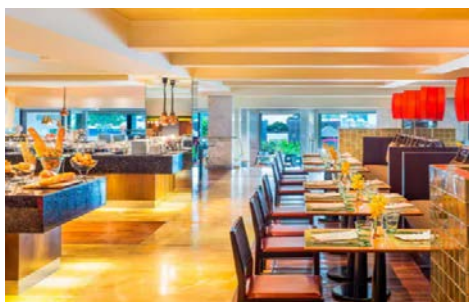

※※ 以上圖片僅供參考,實際依說明會資料飯店安排 ※※

※【餐食特色】

1. 泰北原味：香氣層疊的泰式風味餐、涼拌木瓜沙拉 DIY、蘭谷莊園泰宴 + 美人椰。
2. 皇室級享受：曼谷 CENTARA 水門酒店自助餐、Oriental Carnival 海天盛宴自助晚宴。
3. 特色饗宴：米推紅橋餐廳景觀夜宴、金三角邊境餐廳、雅苑北京烤鴨經典中華味。



(◎包含門票或入內參觀景點、* 下車參觀景點、▲行車遊覽、UNESCO 指定為世界遺產)

第 01 天 桃園國際機場 TPE→ 清邁→塔佩門古城牆打卡拍照

早餐：機上套餐 午餐：泰式風味餐 THB350 晚餐：米推紅橋餐廳 THB350

住宿：五星 Chiang Mai Marriott / Meliá Chiang Mai / Shangri-La ChiangMai 或同級

清晨，搭乘班機，初抵泰北古都，歲月在紅磚牆間靜靜流淌。漫步於塔佩門前，陽光灑落的午後，旅人與鴿群共舞，鏡頭下的一磚一瓦都藏著古城的呼吸。

◎【塔佩門古城牆】：感受古城的悠久歷史，拍攝網美打卡照，留下旅行第一天的精彩紀念。

行車距離：清邁國際機場 → (5Km 約 15 分) 塔佩門古城 → (2Km 約 5 分) 飯店



第 02 天 清邁 (今日坐麵包車) → Lion Cafe 獅子咖啡館+ (贈送每人一杯飲品) (不含與獅子合照) → 恩泰農場 (迎賓飲料+小點心+DIY 按摩草藥包) → IG 打卡點百年幸福村-電影《泰囧》取景地 (每人一份椰子冰淇淋或椰漿湯圓) → 樹屋咖啡廳 (每人飲料一杯) → 清邁觀光夜市

早餐：飯店內 午餐：泰式風味餐 THB350 晚餐：漫遊夜市 .敬請自理

住宿：五星 Chiang Mai Marriott / Meliá Chiang Mai / Shangri-La ChiangMai 或同級

清晨的清邁空氣透著青草氣息，前往【**Lion Café獅子咖啡館**】——在玻璃屋裡品嚐晨光與香氣交織的一杯咖啡。隨後走進【**恩泰農場**】，微風帶著草本香氣，DIY 草藥包的過程中，彷彿也揉進了生活的溫度。午後前往電影《泰囧》取景地【**百年幸福村**】，古老木屋與微笑村民迎接旅人，每人品嚐一份清甜的椰子冰淇淋，幸福在舌尖綻放。夕陽時分於【**樹屋咖啡廳**】遠眺山色，一杯飲料、一段對話，構成最泰北的午後。夜裡回到市區，【**清邁夜市**】的霓虹與人聲，為旅程添上熱鬧序章。

行車距離：飯店 → (18Km 約 35 分) **Lion Café獅子咖啡館** → (42Km 約 50 分) **恩泰農場** → (約 30 Km 約 50 分) **百年幸福村** → (10Km 約 30 分) **樹屋咖啡廳** → (53Km 約 1 小時 15 分) **觀光夜市** → (1Km 約 5 分) **飯店**

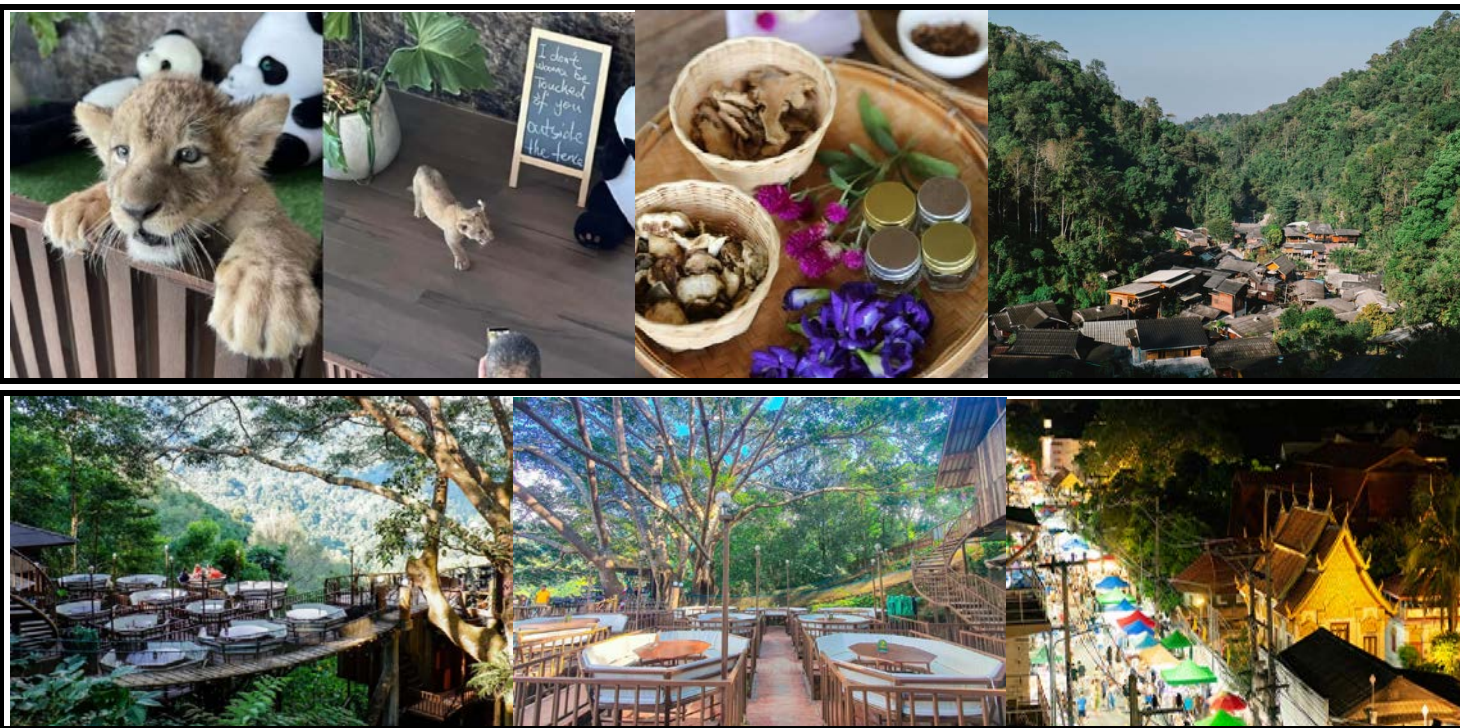

第 03 天 清邁→茵他儂國家公園 (國王皇后雙塔公園 + 國家瀑布 + 山頂公園園區 →蘭谷渡假村享受綠光森林(歡樂泰廚藝 DIY 泰式涼拌木瓜沙拉+園區騎單車+泰服體驗園區拍照+放水燈祈福)

早餐：飯店內 午餐：**泰式風味餐 THB350** 晚餐：**蘭谷莊園泰式餐+美人椰子一顆 THB500**

住宿：五星 Chiang Mai Marriott / Meliá Chiang Mai / Shangri-La ChiangMai 或同級

今日前往【**茵他儂國家公園**】，沿途山霧繚繞，遠山若隱若現。步上國王與皇后雙塔，雲霧間的花園恍若仙境。潺潺瀑布聲在林間回盪，映照自然的純淨靈魂。午後抵達【**蘭谷渡假村**】，在綠意與花影交織的園區中學習泰式料理 DIY，親手調出涼拌木瓜的酸辣平衡。換上泰服、騎著單車穿梭綠林，傍晚時分放水燈祈福，隨水而去的不只是心願，更是柔軟的感動。

行車距離：飯店 → (90Km 約 1.45 小時) **茵他儂國家公園** → (86Km 約 1.5 小時) **蘭谷莊園** → (20Km 約 40 分) **飯店**

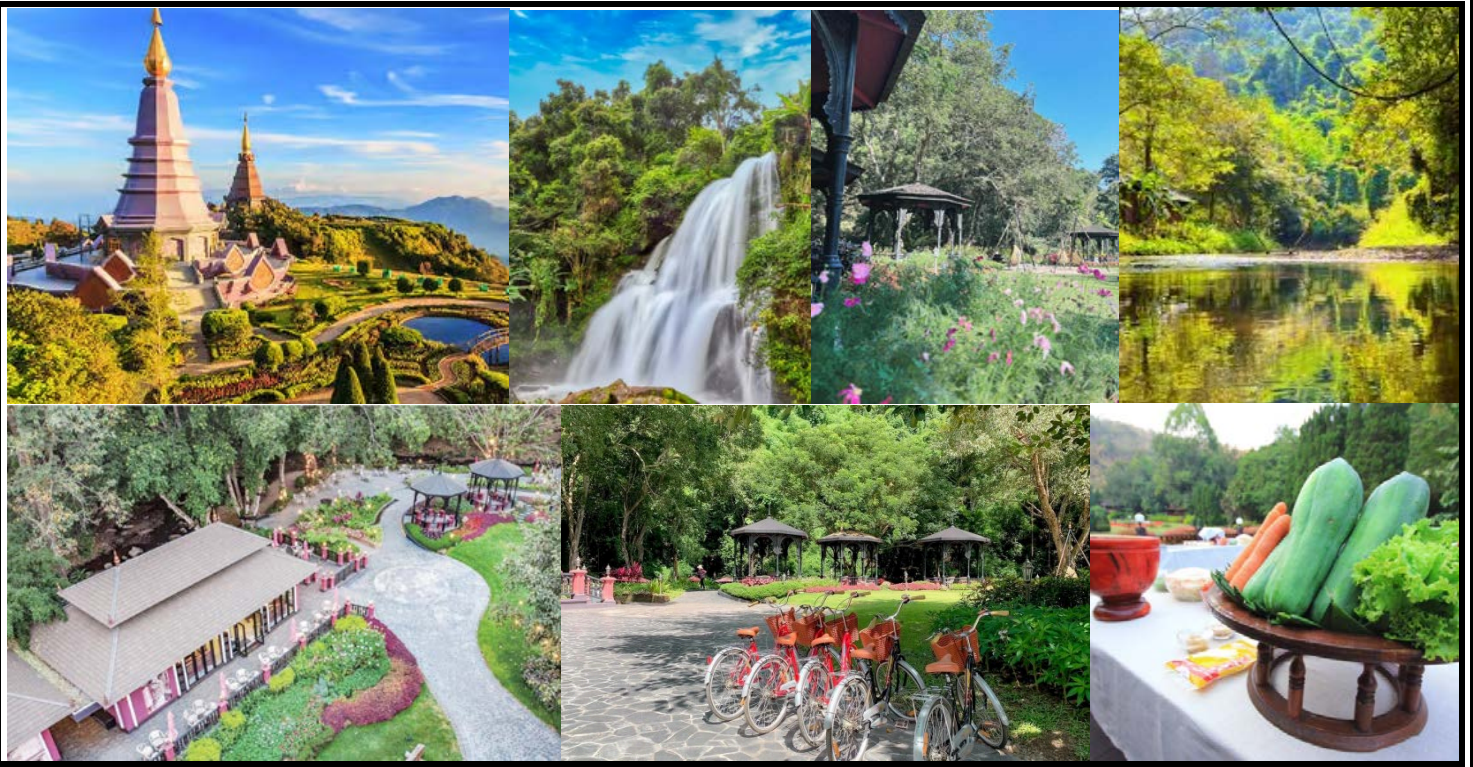

第 04 天 清邁→龍坤藝術廟(又名白廟) WAT RONG KHUN→天空步道→金三角國家公園~乘船暢遊湄公河一覽三國的邊境→鴉片之家 (舊館)HOUSE OF OPIUM→清萊蘇町藍廟

早餐：飯店內 午餐：**金三角邊境餐廳泰式餐 THB250** 晚餐：**DE LANNA 泰式餐 THB350**

住宿：當地五星 The Heritage Chiang Rai Hotel & Convention 或同級

離開清邁，北上清萊，山路蜿蜒如畫。抵達【**龍坤藝術廟 (白廟)**】，純白鏤空的殿堂在陽光下閃爍，藝術與信仰融為一體。續往【**金三角國家公園**】，登上觀景台遠眺泰、寮、緬三國交界。搭乘湄公河遊船，微風拂面，聽導遊娓娓述說昔日的邊境傳奇。造訪【**鴉片之家**】，一窺金三角的歷史軌跡；最後探訪【**蘇町藍廟**】，藍壁金佛的壯麗令人屏息。

行車距離：飯店→(170Km 約 3 小時) 龍坤藝術廟→(80Km 約 1.5 小時) 金三角國家公園→(約 66Km 1 小時) 清萊蘇町藍廟→(6Km 15 分) 飯店



第 05 天 清萊機場✈曼谷機場→芭達雅→HEALTH LAND 泰式古法按摩二小時→全新 Oriental Carnival 東方嘉年華海天盛宴 (豪華自助餐 + 男模歌舞秀 + 飲料暢飲)

班機:泰國航空 TG131 10:20 起飛 11:50 抵達曼谷 或 泰獅航 SL533 10:15 起飛 11:30 抵達曼谷

早餐：飯店內 午餐：金帆船 B.500 晚餐：Oriental Carnival 自助餐

住宿：五星 Akara Hotel Pattaya 或同級

晨間搭機飛往曼谷，再轉往芭達雅。抵達後享受【HEALTH LAND 泰式古法按摩】兩小時放鬆，專業師傅的手勁，釋放所有旅途疲憊。夜幕降臨，進入全新【Oriental Carnival 東方嘉年華】——燈光與音樂交錯的奇幻殿堂。盡情享用海天盛宴自助餐、觀賞男模歌舞秀，異國熱情在此綻放。

行車距離：飯店→(12Km 約 20 分) 清萊機場→曼谷機場→(120Km 約 1.5 小時) Health Land Spa →(4Km 約 12 分)



第 06 真理寺 Sanctuary of truth 世界最大的木雕佛寺→航站百貨 Terminal 21→東芭樂園體驗泰國文化(雙人騎象+大象表演+民俗文化秀+蘭花園→班尼迪之家

早餐：飯店內 午餐：雅苑北京烤鴨 B.350 晚餐：ZAFFIRO B.500

住宿：五星 Akara Hotel Pattaya 或同級

晨光照耀海面，前往壯麗的【真理寺 Sanctuary of Truth】，這座全木雕佛寺沒有一根鐵釘，展現人類與自然的對話。午後於【東芭樂園】欣賞泰國民俗舞蹈與大象表演，並體驗雙人騎象、蘭花園漫步。在微風與笑聲中，感受泰國文化的柔軟與自信。【House of Benedict】提供的是一種輕鬆卻充滿設計感的拍照體驗，非常適合安排在您芭達雅行程中作為「下午輕鬆打卡點」或「黃昏散策」的一環，讓旅程中增添一段輕美藝術感的記憶。夜晚的【ZAFFIRO 餐廳】以燭光佐酒香，奢華典雅。 行車距離：飯店→(3Km 約 9 分) 真理聖殿→(4Km 約 15 分) 航站百貨→(25Km 約 35 分) 東芭樂園→(12Km 約 15 分) 班尼迪之家→(13Km 約 25 分) 飯店





第 07 天 芭達雅→四面佛+中央百貨+BIG C 自由逛街→曼谷→長尾船遊湄南河(遠望金色大佛)→鄭王廟(含泰服體驗)→曼谷最強必逛百貨商場 Iconsiam 暹羅新天地(室內版水上市場和各種華麗造景)
早餐：酒店內 午餐：晚餐：SAVOEY 泰式風味餐 B.500

早餐：飯店內 午餐：CENTARA WATERGATE 酒店自助餐 B.350 晚餐：SAVOEY 泰式風味餐 B.500
住宿：五星皇家蘭花喜來登大酒店 Royal Orchid Sheraton Riverside Hotel Bangkok 或同級

前往曼谷途中參拜靈驗【四面佛】，祈求平安順心。抵達後乘【長尾船遊湄南河】，遠望金色大佛在陽光中閃耀；登上【鄭王廟】，換上泰服拍照留念，時光凝結成一幅暹羅畫卷。傍晚走入【ICONSIAM 暹羅新天地】，華麗造景與水上市場交融，體驗曼谷最耀眼的現代奢華。

行車距離：飯店→(145Km 約 2 小時) 四面佛+Big C 賣場→(5Km 約 20 分) 船遊湄南河→(5Km 約 20 分) 鄭王廟→(5Km 約 15 分) 暹羅新天地→(4Km 約 10 分) 飯店

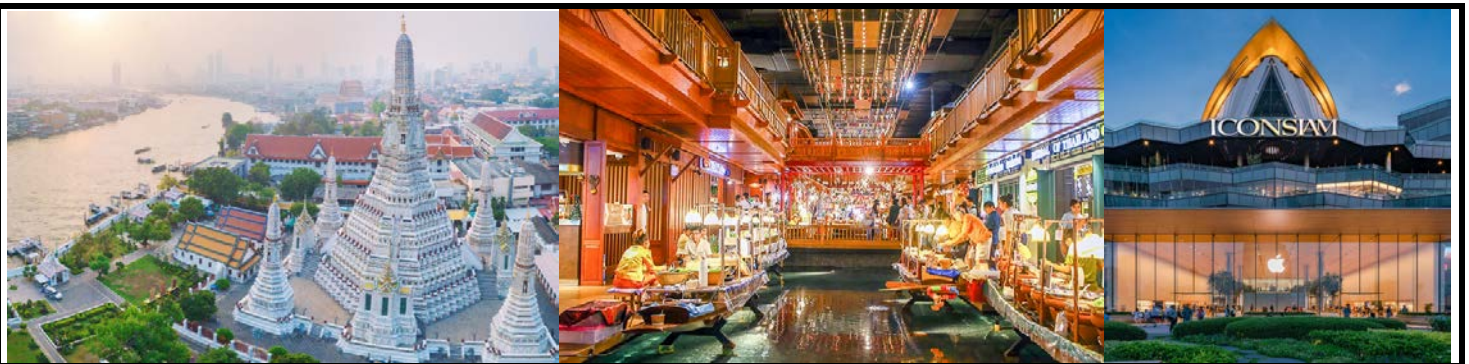

第 08 天 暹羅古城 76 府 + 手作大象糯米丸子餵食 + 三頭神象博物館→曼谷機場→桃園機場 TPE

早餐：飯店內 午餐：76 府內自助餐 晚餐：機上套餐 住宿：溫暖的家

走入【暹羅古城 76 府】，縮影整個泰國的文化與建築奇景，從北方蘭納到南部清真寺，猶如穿越時空的微縮王國。參訪【三頭神象博物館】，金光閃耀的巨象矗立天際，象徵智慧、力量與祝福。午後啟程返台，帶著八日旅程的記憶與香氣，結束這場暹羅奢華心之旅。

行車距離：飯店→ (32Km 約 50 分) 暹羅古城 76 府→ (34Km 約 40 分) 曼谷國際機場



※ 行程順序可能因航班、住宿、門票預定、天候等因素調整，依契約規定以有利於旅客之方式作業，行程內容景點皆會抵達完成，惟順序無法保證完全依照上述網頁說明，貴賓如無法接受者，請勿報名。

※ 行程順序得因當地觀光條件做適當調整，依契約第 11 條約定，確認團體成行後進行預定相關團體作業，因此行程順序、航班、住宿均以行前說明會資料為準，敬請知悉。

2025 年度出發日期：

2/25 3/23 4/20 5/19 6/23 7/24 8/17 9/7 10/19 11/17 12/15

團費售價：每人新台幣 69,900 元 (※若匯率波動大,依匯率調整售價)

報名訂金：每人新台幣 20,000 元

單人房差：新台幣 20,000 元(單人入住單人房型) *單人報名若無配到房，則請補單人房差

※ 費用說明

費 用 項 目	說 明
領隊/導遊/司機小費 每人每日 400 元台幣	含
SIM 卡	含
景點標註入內之門票、交通、住宿、餐食	含
礦泉水	含(每日一瓶)
簽證費	免簽證
旅遊契約責任險	含
機場來回接送	不含
護照代辦工本費 NT\$1,700	不含
床頭小費	不含

※ 意外之保額：

- (1) 依法規要求，旅行社責任保險要求投保 250 萬元，百合旅行社自主提高保額為 500 萬元。
- (2) 因應保險公司承保之要件規定，如被保險人如未滿 14 足歲及滿 70 歲以上者，保額不得超過新台幣 250 萬元。

※ 意外醫療保額：

- (1) 依法規要求，旅行社責任保險要求投保 3 萬元，百合旅行社自主提高保額為 20 萬元。

※團費包含項目：

在日本地區適時給予服務人員服務小費，是一種國際禮儀，也是一種實質性鼓勵與讚許；以下僅將各項必要給予的服務小費，列出基本金額，甚至可以給予額外的獎勵，以下所列金額以美金為標準：

飯店行李員服務小費	每次每件 1 美金
-----------	-----------

百合旅行社股份有限公司 交觀甲 6526 品保 1302

10352 台北市大同區南京西路 22 號 4 樓之 4

<http://www.sholiday.com.tw/>

TEL:(02)2552-4411 FAX:(02)2550-3003



LINE官方帳號
ID: @pwp0012o

出團前須注意事項

~報名注意事項，很重要!!! 繳定金前請參閱~

◎【團體旅遊】注意事項：

1. 行程順序可能因航班、住宿、門票預定、天候等因素調整，依契約規定以有利於旅客之方式作業，行程內容景點皆會抵達完成，惟順序無法保證完全依照上述網頁說明，貴賓如無法接受者，請勿報名。
2. 行程順序得因當地觀光條件做適當調整，依契約第 11 條約定，確認團體成行後進行預定相關團體作業，因此行程順序、航班、住宿均以行前說明會資料為準，敬請知悉。
3. 旅客因持有他國護照或個人因素或不可歸責於旅行社之由致使護照、簽證無法取得，如因此產生取消費用，概由旅客自行負責。
4. 旅遊的樂趣在於探索新世界新事物，各國觀光條件也不相同，團體旅遊提供再多的服務，也一定有其主觀的不便之處，請勿以自由行方式要求團體順應個人，以免造成彼此的困擾。

◎【定金】繳付說明：

1. 團位名額之保留須以完成定金繳付程序為依據。
2. **善意提醒，定金繳付完成即表示旅遊契約產生效力**，本公司將依各協力廠商之規定，為旅客預付此趟旅程的機票、飯店或餐廳等費用。若旅客因故取消報名，本公司將依「國外旅遊定型化契約書」相關條款或估算已實付費用，收取不足之超支費用或退回剩餘定金。定金若以刷卡繳付，退還時亦須刷退，以免產生額外刷卡手續費用。
3. 多數外籍航空公司一經開立機票，旅客需付全額機票款，且不接受名單調整或替換。旅客若因懷孕、生病、意外受傷等因素取消機票，航空公司皆無法退款。

◎【團體住房】說明：

1. **團費報價是以 TWIN 房型之「雙床雙人房」兩人一室為基礎，計算出每人的團費價格，歡迎您與親友結伴、自組配對參加。**
2. **若單人報名或奇數人數報名，單人須酌收全程單人房差額。**因各團員旅遊習慣不同，故百合旅行社**不會主動協助安排同性別團員共用一室。**
3. **單人房差額為單人住宿「單人房型」(Single for Single use)，並非「雙人房型」供一人使用(Double for Single use)，故單人房型空間通常較雙人房型小，敬請諒察。**
4. 國外許多旅館只接受 12 歲以下的小孩才能加床，且加床大多為摺疊床、沙發床或行軍彈簧床，房間空間有限，加上三人份的行李，勢必影響住宿品質，為確保長天數旅遊之舒適度，故百合旅行社不安排住宿三人房。
5. 為遵守國外消防法規，2~12 歲的小孩皆需以每人佔床計算，2 歲下嬰兒可不佔床。
6. 飯店團體配房作業由飯店統一安排，並非由百合旅行社或領隊安排，故無法指定連通房、同行親友在同樓層或鄰近房間，亦無法保證不在邊間、電梯或馬路旁，旅行社將向飯店提出您的需求，但無法保證飯店一定提供，請見諒。

7. 西式建築房間大小規格不一，若部分標準房型獲飯店善意隨機升等，導致每間房型不同，非百合旅行社所能掌控，亦無差別待遇，敬請旅客諒察。
8. 本行程視飯店、航空公司之確認及當地路況與節慶保有調整之權利，若遇旺季、商展或節慶導致客滿缺房，將會尋找同等級替代飯店及住宿點，敬請包涵。

◎【證件】需求說明：

1. 報名時請提供清晰可供辨識之護照影本，並協助填寫客戶基本資料表。定金繳付若欲以匯款方式，請見下方匯款帳戶資料，若欲以刷卡支付，請來電索取刷卡簽帳單。
2. 若旅客無持有護照、或護照效期不足(有效期需六個月以上，以入境台灣之日為基準)、護照過期或污損(包含髒污、封面與內頁分離、局部破裂、蓋有非出入境之印章等)、護照內頁空白頁不足、相貌變更與護照照片不符、姓名變更等，請來電洽詢新辦事宜。
3. 特殊身分者(如：軍警人員、役男)請先申請許可或加蓋「出境許可章」。
4. 多重國籍者，進出中華民國國境須使用同一本護照。在台屬居留身份者，請務必攜帶居留證出入境。非本國籍者，可能需自行辦理目的地國家之入境簽證，請於報名時主動告知，以免屆時產生無法入境的問題。未成年人獨自參團須出具監護人同意書。

◎其他報名前須知：

1. 出國旅遊視不同目的地國家有程度高低不等的旅遊風險，為考量自身旅遊安全並顧及其它團員的權益，若有慢性或特殊疾病、年滿 70 歲以上、行動不便等狀況，請主動告知，且需有家人或友人同行照顧，本公司將評估是否接受報名；若未告知身體特殊狀況以致無法成行或於旅程中衍生其他問題，旅客需自行負責。
2. 國外餐食口味普遍偏重，常見與國人飲食習慣不同之處，例如：湯品與主菜調味偏鹹、甜點偏甜、葷食多肉少菜、蔬菜生食無烹煮等等，此為當地飲食文化，很難特別為短期的國外旅客另行烹調準備，故請您於報名前自行評估能否調適，並於旅行時調整心態、入境隨俗，感受當地的飲食風味。
3. 國外的素食因宗教、民情不同，通常含有蔥、薑、蒜、奶、蛋，選擇性較低，無法如同在台灣般豐富且多變化，故建議素食貴賓能多多見諒並自行準備素食罐頭或泡麵。
4. 若有餐食上的特殊需求，如不吃牛、羊、禽類、魚、海鮮，或是吃素，或是對任何食物過敏等等，請於報名時明確告知承辦業務人員，本公司會盡力安排，但請理解國外能提供之替換選項有限，不可避免仍會有重複性，敬請見諒。
5. 團體訂房配合使用的為團體早餐，故用餐地點與時間可能會與個人級別的住房貴賓分開，或與其他團體分開，以方便為團體服務，絕非是歧視，且外國人工作及生活步調較慢，早餐的準備與菜色補充需費時準備，敬請包涵。
6. 若有需要自行飛往轉機點與團體會合，或機票自理，請另洽詢報價。
7. 國外多數商店會於星期例假日休息，多數景點亦有固定休館時間，旅程超過一週以上的旅遊天數很難完全避開，此非為旅行社可控制之狀況，報名前敬請知悉。